



Verkoopinformatie

Object: Grutto 850x625; Pietersberg-Beekbergen

Adresgegevens

Recreatiepark De Pietersberg
Klein Paradijs 14
7361 TD Beekbergen



Verkoopprijs Grutto
Verkoopprijs kavel

€ 93.200,-
€ 150,-/m² k.k.

Omschrijving

De Pietersberg ligt midden in de bossen op de Veluwe. Op slechts enkele kilometers afstand van de natuurrreservaten het Deelerwoud en Nationaal park De Hoge Veluwe. Het park ligt aan de rand van Beekbergen in de gemeente Apeldoorn. De Pietersberg biedt ruime kavels aan in een rustige omgeving. Een zwembad, tennisbaan en Grand Café zijn op het park aanwezig.

De Grutto:

De Grutto is per direct beschikbaar en meet 8,50 bij 6,25 meter. Kenmerkend van deze Grutto is de zeer ruime woonkamer wat nog eens versterkt wordt door de uitbouw aan de voorzijde. De woonkamer is voorzien van airco, dus ook op de warmste dagen kunt prima recreëren in het toch al uitstekend geïsoleerde chalet. De slaapkamer is voorzien van de een royale kastenwand met veel bergruimte. Tevens is een wasmachineaansluiting aanwezig.

De verkoopprijs is een all-in prijs: inclusief transport en plaatsen, aansluiten op de infrastructuur, afwerking van de onderzijde, tuinaanleg en meubilair.



Kenmerken

Verkoopprijs Grutto	€ 93.200,-
Verkoopprijs kavel	€ 150,- / m ² k.k.
Status	Beschikbaar
Aanvaarding	In overleg
Eigendomssituatie	Chalet en kavel is eigendom
Gebruiksperiode	365 dagen per jaar
Isolatie	Dakisolatie, muurisolatie, vloerisolatie en dubbel glas
Woonoppervlak	53,0 m ²
Inhoud	121,9 m ³
Aantal kamers	3 kamers (2 slaapkamers)
Perceeloppervlakte	> 250 m ²
Verwarming	Centrale verwarming
Warm water	Combiketel
Kavelnummer	
Ligging	Chaletpark in bosrijke omgeving
Tuin	Op het zuid-oosten
Parkeergelegenheid	Op eigen kavel



Foto's

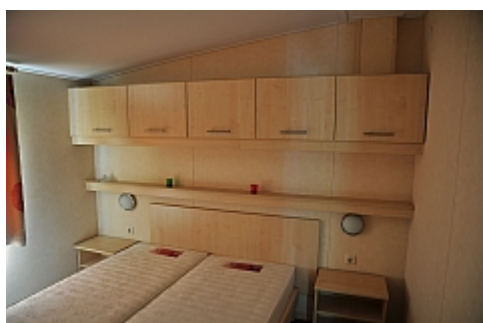
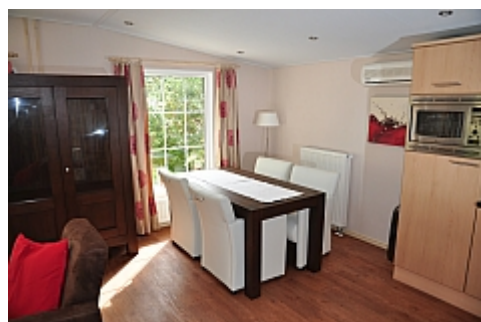

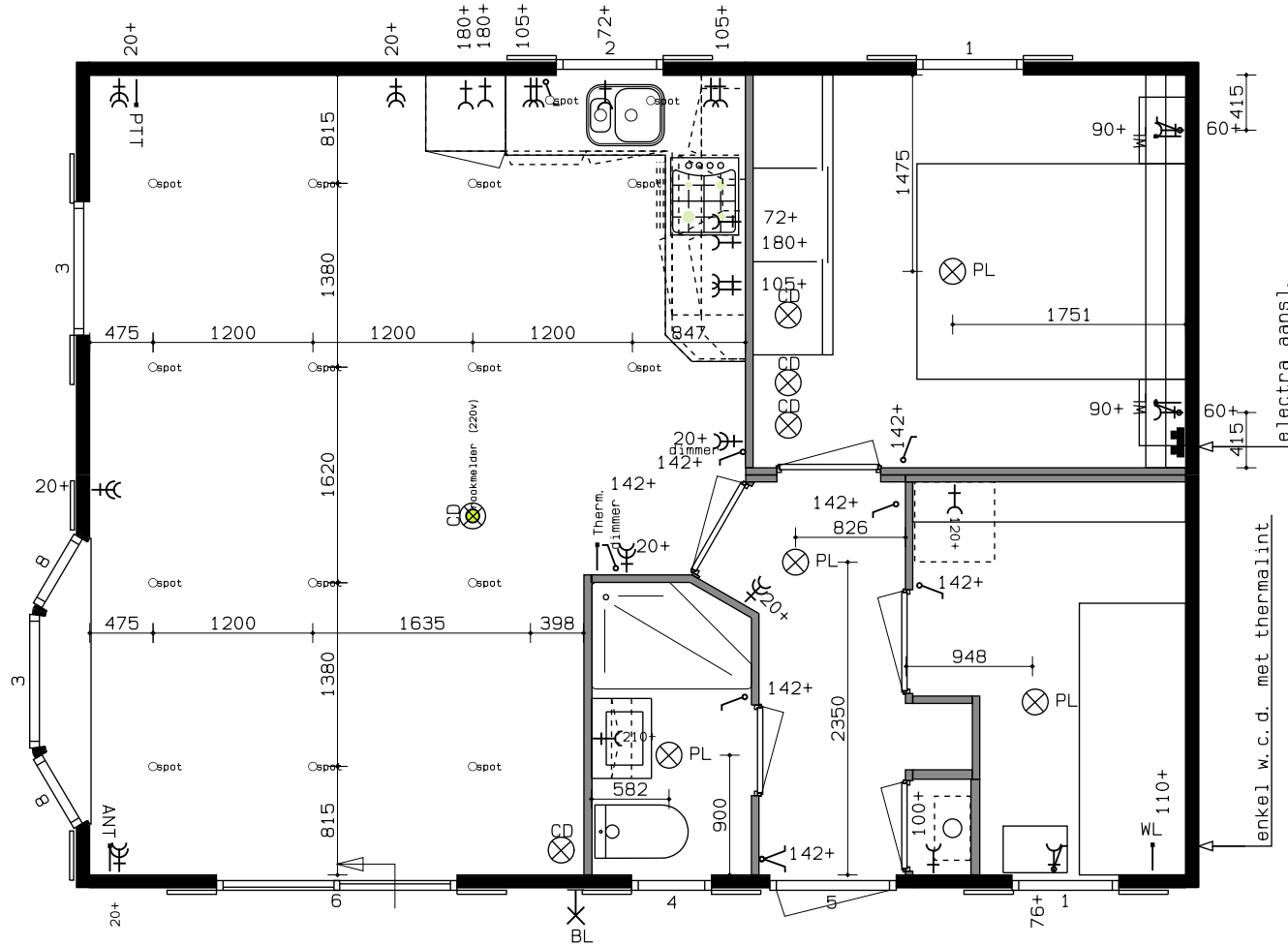

LIKON BV
 Holsteinstraat 2
 8028 RT
 Zwolle
 T. 038-4554500
 F. 038-4554501

Type: Grutto 53m2	
OPDRACHTGEVER:	
PARK:	ONDERDEEL: ELECTRA
KAVEL:	DATUM: GEW: